

Organisation des services

Structurés en 4 pôles (Promotion du Territoire, Action sociale, Services techniques, Administration générale), nos 10 départements sont structurés pour répondre au mieux aux attentes de nos administrés.

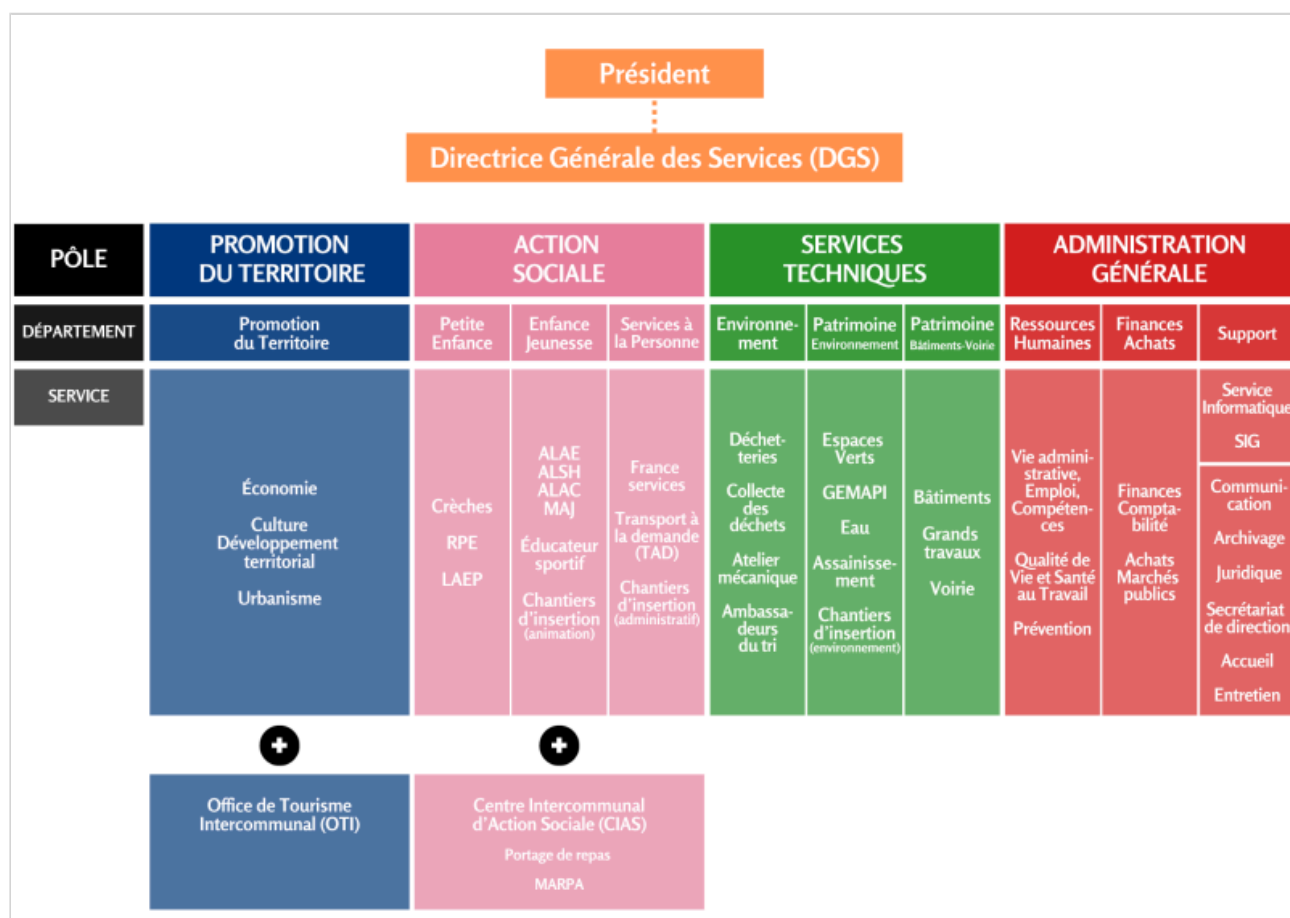

N'hésitez pas à nous contacter :

DIRECTRICE GÉNÉRALE DES SERVICES (DGS) :

- **Élodie CAQUINEAU**

✉ elodie.caquineau@terres-du-lauragais.fr

SECRÉTARIAT DE DIRECTION :

- **Bénédicte COTTAVE-CLAUDET** : 05 31 50 45 68

✉ benedicte.cottave-claudet@terres-du-lauragais.fr

PÔLE PROMOTION DU TERRITOIRE :

- **Département Promotion du Territoire** - Economie / Culture / Urbanisme / Tourisme
- **Étienne FLORENTIN** : 05 31 50 45 35
- Economie : ✉ economie@terres-du-lauragais.fr
- Culture : ✉ sylvie.lejoly@terres-du-lauragais.fr
- Urbanisme : ✉ urbanisme@terres-du-lauragais.fr
- Office de Tourisme : Serge CALMETTES - ✉ direction@lauragaistourisme.fr

PÔLE ACTION SOCIALE

- **Département Petite Enfance** - Multi-accueil / Relais Petite Enfance (RPE) / Lieu d'Accueil Enfants-Parents (LAEP)
- **Annick BARETS** : 05 31 50 45 34
- *Responsable secteur Nord Coordinatrice CAF* : Anaïs ALBERT
- *Responsable secteur Centre et Sud Coordinatrice CAF & adjoint au responsable de département* : Sandrine CLIMENT
- *Directrice Crèche "La Ferme des P'tits Bouts"* : Elisabeth DE MATOS
- *Directrice Crèche "Les P'tits Cœurs"* : Anaïs MESEGUER
- *Directrice Crèche "Le Manège Enchanté"* : Corinne CROQUETTE
- *Directrice Crèche "Le Jardins aux Malices"* : Magali PICARD
- *Directrice Crèche "Les Colauriages"* : Rosalina BOISSEAU
- *Directrice Crèche "Les K'Nailloux"* : Laure KULIFAJ
- *Directrice Crèche "L'Ostal dels Pichons"* : Déborah LECOINTRE
- *Responsables du RPE VILLEFRANCHE* : Julie PONS
- *Responsables du RPE CARAMAN/SAINTE-FOY* : Agnès DIEP
- *Responsables du RPE NAILLOUX* : Sophie AUBERT-IUGOVICH
- **Département Enfance-Jeunesse** - Accueil de Loisirs Sans Hébergement (ALSH) / Accueil de Loisirs Associé à l'École (ALAE) / Maison d'Accueil des Jeunes (MAJ) / Accueil de Loisirs Associé au Collège (ALAC)
- **Nathalie CRAMAILERE-ROUCHI** : 05 31 50 45 41

- *Responsable secteur Sud Coordinatrice CAF* : Christophe ROUSSILLON
- *Responsable secteur Centre et Nord Coordinatrice CAF* : Virginie BRUN

- **Département Services à la personne**

- **Sandrine BAUDARD** : 05 31 50 45 67

- *France Services* : Léa SOUDEILLE - 05 62 80 80 25

- *Accès aux services MSF* : Delphine LEGRAND - 06 85 82 12 59

- *Chantiers d'insertion (animation / espaces verts)* : Marc PIOT -

✉ m.piot@ucrm.fr

- *Transports à la demande* : 05 31 40 50 40

- *Portage de repas* : 05 62 18 42 80

- *MARPA* : Céline SUBERVILLE - ✉ celine.suberville@terres-du-lauragais.fr

PÔLE SERVICES TECHNIQUES :

- **Département Environnement**

- **Stéphan MARTY** : 05 61 81 94 94

- *Responsable secteur* : Stéphane PRADEL - 05 61 81 19 14

- **Assainissement non-collectif**

- **Syndicat Mixte de l'Eau et de l'Assainissement de Haute-Garonne**

www.reseau31.fr - Pôle contrôle de l'assainissement : 05 61 17 30 84

- **Département Patrimoine Naturel (Espaces verts/GEMAPI/Eau/Assainissement)**

- **Anthony DANESIN** : 05 82 95 78 03

- **Département Patrimoine Bâti et infrastructures (Bâtiments/Voirie)**

- **Michel LUBOWSKY** : 05 61 81 94 95

- Responsables du service "Voirie" : Patrick GONCALVES et Christophe SOUYRI

- Responsable du service "Bâtiments" : Jean BAQUE

PÔLE ADMINISTRATION GÉNÉRALE :

- **Département Ressources Humaines**

- **Nathalie MARAN** : 05 31 50 45 50
- *Service Vie Administrative Emploi et Compétences* : Magali BALARD
- *Service Qualité de vie et Santé au Travail* : Carole RAFFANEL
- *Service Prévention* : Mathias FRECHOU

- **Département Finances-Achats**

- **Sarah TRAN** : 05 31 50 45 50
- *Service Finances Comptabilité* : Eric BONIS
- *Service Achats Marchés Publics* : Emmanuelle BAYSSIERES-DAYDE

- **Département Support**

- **Service Informatique** : **Cédric LEFEVRE** - 05 32 74 05 30
 - *Projets (SIG)* : Quentin Lasman - 05 62 80 80 21
 - *Accompagnement au changement* : Philippe Gille - 05 31 50 45 45
- **Service accueil et entretien des locaux** : **Bénédicte COTTAVE-CLAUDET** - 05 31 50 45 68
- **Service Communication** : ✉ communication@terres-du-lauragais.fr