

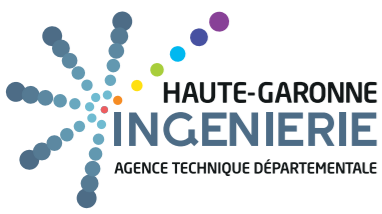

# LES EPCI / PETR & CANTONS 2023



<b>CANTON TOULOUSE 1</b>
ISABELLE HARDY ET JULIEN KLOTZ
<b>CANTON TOULOUSE 2</b>
CHRISTINE COURADE ET JEAN-MICHEL FABRE
<b>CANTON TOULOUSE 3</b>
ANNE FANNY BOYER ET ALAIN GABRIELI
<b>CANTON TOULOUSE 4</b>
INES GOFFRE PEDROSA ET AURÉLIEN TARAVELLA
<b>CANTON TOULOUSE 5</b>
MIURAD FELLAH ET ANAIS SAINT-AUBAIN
<b>CANTON TOULOUSE 6</b>
ZOHRA EL KOUACHERI ET JEAN-LOUIS LLORCA
<b>CANTON TOULOUSE 7</b>
LAURENCE DEGERS ET ARNAUD SIMION
<b>CANTON TOULOUSE 8</b>
MARIE-CLAUDE FARCY ET VINCENT GIBERT
<b>CANTON TOULOUSE 9</b>
CAROLINE HONVAULT ET MARC PERÉ
<b>CANTON TOULOUSE 10</b>
JEAN-BAPTISTE DE SCORRAILLE ET SOPHIE LAMANT
<b>CANTON TOULOUSE 11</b>
CHRISTOPHE LUBAC ET LAURIANE MÉLANIE MASELLA

<b>CANTON SAINT-GAUDENS</b>
JEAN-YVES DUCLOS ET CÉLINE LAURENTIES BARRÈRE

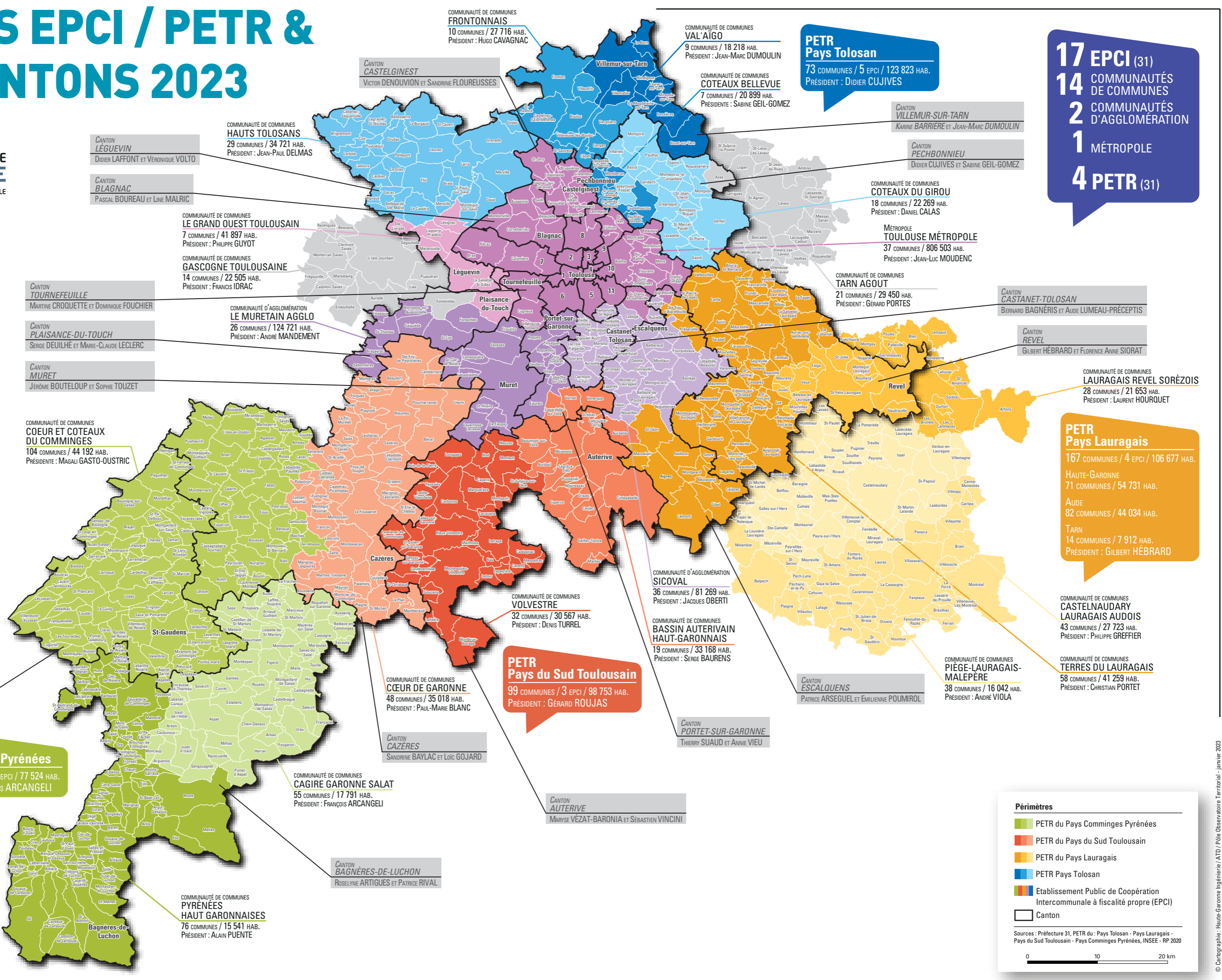

**PETR Pays Comminges Pyrénées**  
235 COMMUNES / 3 EPCI / 77 524 HAB.  
PRÉSIDENT : FRANÇOIS ARCANGELI

**COMMUNAUTÉ DE COMMUNES HAUTS TOLOSANS**  
29 COMMUNES / 34 721 HAB.  
PRÉSIDENT : JEAN-PAUL DELMAS

**CANTON LÉGUEVIN**  
DIDIER LAFFONT ET VÉRONIQUE VOLTO

**COMMUNAUTÉ DE COMMUNES LE GRAND OUEST TOULOUSAIN**  
7 COMMUNES / 41 897 HAB.  
PRÉSIDENT : PHILIPPE GUYOT

**COMMUNAUTÉ DE COMMUNES GASCOGNE TOULOUSAINNE**  
14 COMMUNES / 22 505 HAB.  
PRÉSIDENT : FRANCIS IDRAC

**CANTON TOURNEFEUILLE**  
MARTINE CROQUETTE ET DOMINIQUE FOUCHIER

**CANTON PLAISANCE-DU-TOUCH**  
SERGE DEUILHÉ ET MARIE-CLAUDE LECLERC

**CANTON MURET**  
JÉRÔME BOUTELOUP ET SOPHIE TOUZET

**COMMUNAUTÉ D'AGGLOMÉRATION LE MURETAIN AGGLO**  
26 COMMUNES / 124 721 HAB.  
PRÉSIDENT : ANDRÉ MANDEMENT

**COMMUNAUTÉ DE COMMUNES COEUR ET COTEAUX DU COMMINGES**  
104 COMMUNES / 44 192 HAB.  
PRÉSIDENTE : MAGALI GASTO-OUSTRIC

**COMMUNAUTÉ DE COMMUNES FRONTONNAIS**  
10 COMMUNES / 27 716 HAB.  
PRÉSIDENT : HUGO CAVAGNAC

**CANTON CASTELGINEST**  
VICTOR DENOUVION ET SANDRINE FLOUREUSSES

**COMMUNAUTÉ DE COMMUNES VAL AIGO**  
9 COMMUNES / 18 218 HAB.  
PRÉSIDENT : JEAN-MARC DUMOULIN

**PETR Pays Tolosan**  
73 COMMUNES / 5 EPCI / 123 823 HAB.  
PRÉSIDENT : DIDIER CUJIVES

**CANTON VILLEMUR-SUR-TARN**  
KARINE BARRIÈRE ET JEAN-MARC DUMOULIN

**CANTON PECHBONNIEU**  
DIDIER CUJIVES ET SABINE GEIL-GOMEZ

**COMMUNAUTÉ DE COMMUNES COTEAUX BELLEVUE**  
7 COMMUNES / 20 899 HAB.  
PRÉSIDENTE : SABINE GEIL-GOMEZ

**COMMUNAUTÉ DE COMMUNES COTEAUX DU GIROU**  
18 COMMUNES / 22 269 HAB.  
PRÉSIDENT : DANIEL CALAS

**MÉTROPOLE TOULOUSE MÉTROPOLE**  
37 COMMUNES / 806 503 HAB.  
PRÉSIDENT : JEAN-LUC MOUDENC

**COMMUNAUTÉ DE COMMUNES TARN AGOUT**  
21 COMMUNES / 29 450 HAB.  
PRÉSIDENT : GÉRARD PORTES

**CANTON CASTANET-TOLOSAN**  
BERNARD BAGNERIS ET AUDE LUMEAU-PRÉCEPTIS

**CANTON REVEL**  
GILBERT HÉBRARD ET FLORENCE ANNE SIORAT

**COMMUNAUTÉ DE COMMUNES LAURAGAIS REVEL SORÉZOIS**  
28 COMMUNES / 21 653 HAB.  
PRÉSIDENT : LAURENT HOURQUET

**PETR Pays Lauragais**  
167 COMMUNES / 4 EPCI / 106 677 HAB.  
HAUTE-GARONNE  
71 COMMUNES / 54 731 HAB.  
AUDE  
82 COMMUNES / 44 034 HAB.  
TARN  
14 COMMUNES / 7 912 HAB.  
PRÉSIDENT : GILBERT HÉBRARD

**COMMUNAUTÉ D'AGGLOMÉRATION SICOVAL**  
36 COMMUNES / 81 269 HAB.  
PRÉSIDENT : JACQUES OBERTI

**COMMUNAUTÉ DE COMMUNES BASSIN AUTERIVAIN HAUT-GARONNAIS**  
19 COMMUNES / 33 168 HAB.  
PRÉSIDENT : SERGE BAURENS

**PETR Pays du Sud Toulousain**  
99 COMMUNES / 3 EPCI / 98 753 HAB.  
PRÉSIDENT : GÉRARD ROUJAS

**COMMUNAUTÉ DE COMMUNES VOLVESTRE**  
32 COMMUNES / 30 567 HAB.  
PRÉSIDENT : DENIS TURREL

**COMMUNAUTÉ DE COMMUNES CŒUR DE GARONNE**  
48 COMMUNES / 35 018 HAB.  
PRÉSIDENT : PAUL-MARIE BLANC

**CANTON CAZÈRES**  
SANDRINE BAYLAC ET LOÏC GOJARD

**COMMUNAUTÉ DE COMMUNES CAGIRE GARONNE SALAT**  
55 COMMUNES / 17 791 HAB.  
PRÉSIDENT : FRANÇOIS ARCANGELI

**CANTON AUTERIVE**  
MARISE VÉZAT-BARONIA ET SÉBASTIEN VINCINI

**CANTON PORTET-SUR-GARONNE**  
THIERRY SJAUD ET ANNIE VIEU

**CANTON ESCALQUENS**  
PATRICE ARSEQUEL ET ÉMILIE POUMIROL

**COMMUNAUTÉ DE COMMUNES PIEGE-LAURAGAIS-MALEPÈRE**  
38 COMMUNES / 16 042 HAB.  
PRÉSIDENT : ANDRÉ VIOLA

**COMMUNAUTÉ DE COMMUNES TERRES DU LAURAGAIS**  
58 COMMUNES / 41 259 HAB.  
PRÉSIDENT : CHRISTIAN PORTET

**CANTON BAGNÈRES-DE-LUCHON**  
ROSELYNE ARTIGUES ET PATRICE RIVAL

**COMMUNAUTÉ DE COMMUNES PYRÉNÉES HAUT GARONNAISES**  
76 COMMUNES / 15 541 HAB.  
PRÉSIDENT : ALAIN PUENTE

**Périmètres**

- PETR du Pays Comminges Pyrénées
- PETR du Pays du Sud Toulousain
- PETR du Pays Lauragais
- PETR Pays Tolosan
- Etablissement Public de Coopération Intercommunale à fiscalité propre (EPCI)
- Canton

Sources : Préfecture 31, PETR du : Pays Tolosan - Pays Lauragais - Pays du Sud Toulousain - Pays Comminges Pyrénées, INSEE - RP 2020

